A voz do SINTSEF
CUT
CONDSEF/FENADSEF
Sindicato dos Trabalhadores do Serviço Público Federal no Estado do Ceará

Para saber mais acesse as nossas mídias sociais!

Mais notícias em: www.sintsefceara.org.br | Para receber envie email: imprensasintsef@gmail.com | Ano VII - Nº 2089 01/03/2021

Sintsef-CE realiza, com trabalhadores(as) da EBSERH, ato contra retirada de direitos

Mesmo com chuva, trabalhadores e trabalhadoras da EBSERH, representantes do Sintsef-CE e SindSaúde estiveram, na manhã de hoje (1/3) em frente às Ilhas/ UFC, ao lado da Maternidade-Escola Assis Chateaubriand, protestando contra a retirada de direitos que a empresa quer promover com seus empregados(as).

O ato fez parte do Dia Nacional de Luta dos(as) Trabalhadores(as) da EBSERH e teve como principais pautas a luta contra a retirara do percentual de insalubridade e redução de salários, bem como protestar sobre a negociação do Acordo Coletivo de Trabalho 2020/2021 que, após um ano, segue sem nenhum avanço.

"Nós não aceitamos redução de insalubridade. É um descaso com os trabalhadores que estão saindo de suas casas para salvar vidas e a empresa só fala em retirada de direitos. Estamos há dois anos sem nenhum reajuste salarial, é inaceitável!" declarou Andrea Quintela, diretora do Sintsef e representante dos trabalhadores da EBSERH.

Confira as imagens do ato:

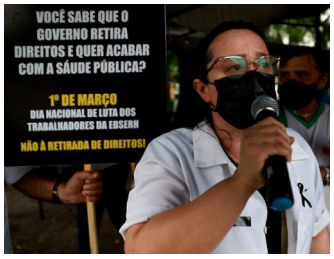

Boletim editado pela Assessoria de Comunicação
Coordenação: Afonso Barbosa e Lucy Mary Matos/ Jornalistas: Camila Garcia (3357 CE) e Letícia Alves

#Defesadavida #Defesadoserviçopúblico #ContraaCovid19 #VACINAPARATODOSJÁ